取引態様・仲介

あかね仲介情報

事務所 ・ テナント

齋藤テナント

片山町一丁目

賃　料(税込)	88,000 円	専有面積	87.34㎡（26.42坪）	種　類	店舗・事務所
共益費	0 円	駐車場	3台分賃料に含む	築年月	

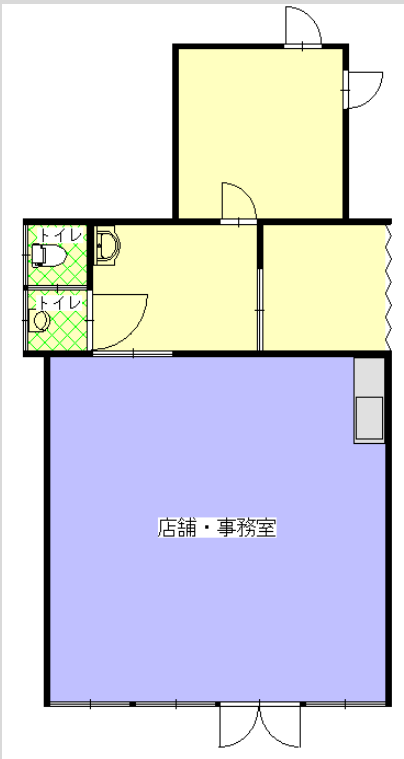

＊図面と現況が異なる場合は現況を優先させていただきます

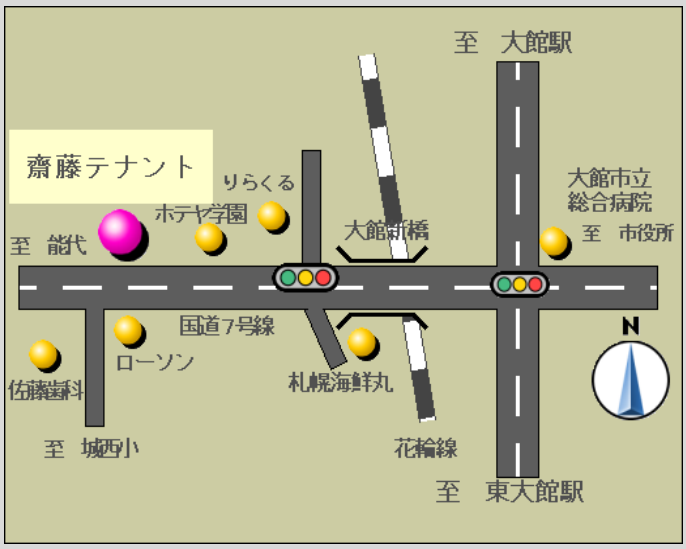

物件情報

名　称	齋藤テナント				
住　所	大館市片山町一丁目３－１５				
交　通	片山バス停留所まで徒歩２分				
構　造	鉄骨造亜鉛メッキ鋼板葺			設　備	トイレ（水洗） エアコンは前入居者の残置物
種　類	店舗・事務所				
専有面積	87.34㎡				
建物階数	１階建	所在階数	１階部分		
建築年月日				駐 車 場	敷地内３台分賃料に込み
賃貸借種類	普通借家契約	契約期間	2年間	備　考	ペット不可・ピアノ不可
更　新	2年毎の自動更新・更新料なし			入居可能日	即入居可

契約時費用（＊消費税込み）

賃料（月額）＊	88,000 円	共益費(月額)	0 円	駐車料(月額)	0 円	町内会費（月額）	0 円
敷　金	0 円	礼　金	0 円	仲介手数料　＊	88,000 円	火災保険料(2年間)	0 円

秋田県知事(10)第1210号　有限会社　あかね不動産

017-0045　秋田県大館市中道2丁目1-35　あかね不動産ビル6号　TEL 0186-42-8899　FAX 0186-43-0482

【営業時間：平日9:00～18:00/土曜日9:00～14:00/日祝・休み】